Asociación Micológica Carlos Spegazzini

Boletín digital Octubre 2021

Estimados Socios de la AMCS,
Les acercamos nuevamente nuestro boletín. Toda la información que deseen que se difunda por los distintos canales de la asociación, así como también cualquier sugerencia, pueden enviarla a amcsboletin@gmail.com

Comisión directiva AMCS

Noticias fúngicas

Identifican tres nuevas especies de hongos que podrían tener propiedades biofungicidas
https://www.agenciacyta.org.ar/2021/09/argentina-identifican-tres-nuevas-especies-de-hongos-que-podrian-tener-propiedades-biofungicidas/

Lenguaje "micológicamente inclusivo"
https://www.infobae.com/america/ciencia-america/2021/09/19/hongos-el-debate-de-los-cientificos-sobre-los-milenarios-organismos-imprescindibles-para-la-vida/?utm_medium=Echobox&utm_source=Twitter#Echobox=1632049384-1

Jueves micológicos
El **21 de octubre** a las 18 hs contaremos con una charla del Dr. Roberto Montesinos, Centro Nacional De Referencia De Control Biológico. Dirección General De Sanidad Vegetal-SENASICA-SADER, México. Título de la charla: Colección de Hongos del SENASICA: Fuente de insumos que contribuye en la Sanidad Agrícola de México.

Calendario

📌 **30 de septiembre a 1 de octubre.** I Jornadas Misioneras de Micología "Aplicaciones Micobiotecnológicas". https://www.fceqyn.unam.edu.ar/primeras-jornadas-misioneras-de-micologia/

📌 **6 de octubre**, a las 18 hs, charla "*Trichoderma* spp. su uso como agente de control biológico de enfermedades de las plantas", a cargo de la Dra. Cecilia I. Mónaco, del Centro de Investigaciones de Fitopatología (CIDEFI) de la Facultad de Ciencias Agrarias y Forestales de la Universidad Nacional de La Plata. Los interesados en participar de la misma deberán unirse a Zoom a través del link: https://us06web.zoom.us/j/89392789065 o con el ID de reunión: 893 9278 9065.

📌 **13 de octubre**, a las 18 hs, se realizará la exposición sobre "Utilización de hongos entomopatógenos para el control de insectos plagas de cultivos agrícolas y hortícolas", a cargo del Dr. Sebastián A. Pelizza, del Instituto Spegazzini, Facultad de Ciencias Naturales y Museo de la Universidad Nacional de La Plata. Los interesados en participar de la misma deberán unirse a Zoom a través del link: https://us06web.zoom.us/j/87939418568 o con el ID de reunión: 879 3941 8568.

📌 **20 de octubre**, a las 18 hs, se llevará a cabo la charla "Micorrizas: plantas y hongos unidos en una sociedad perfecta", a cargo de la Dra. Fernanda Covacevich, del Instituto de Inv.

en Biodiversidad y Biotecnología (INBIOTEC, Mar del Plata) – Estación Experimental Agropecuaria INTA, Balcarce. Los interesados en participar de la misma deberán unirse a Zoom a través del link: https://us06web.zoom.us/j/87451744863 o con el ID de reunión: 874 5174 4863.

📌 **30 de noviembre a 3 de diciembre.** 1er Congreso Latinoamericano de Evolución (CLEVOL). Modalidad virtual. https://play.4id.science/clevol1/

II Simposio de la Asociación Micológica Carlos Spegazzini

Felicitaciones a Esteban Sir y Renato García, los ganadores de los mejores posters!!

Minuta de la reunión de la Comisión Directiva

El día 4 de septiembre de 2021 se realizó, vía zoom, la reunión de comisión directiva.

1. Se estableció que el próximo 22 de octubre a las 19 horas se realizará la asamblea ordinaria.
2. Se aprobó la memoria anual de la AMCS.
3. Se analizaron propuestas varias para transmitir los jueves micológicos.
4. Se analizaron propuestas para la generación de un listado nacional de colecciones de cultivo de hongos.

Quedó fijada la próxima reunión de la Comisión Directiva para el 02/10/2021 a las 10:30 hs.

Últimas publicaciones de nuestros socios

En nuestra página web están todas las del año 2021. Si falta alguna por favor avísennos para incluirlas. https://amcspegazzini.weebly.com/publicaciones-de-nuestros-socios.html

- Barrera, V. A., Iannone, L., Romero, A. I., & Chaverri, P. (2021). Expanding the *Trichoderma harzianum* species complex: Three new species from Argentine natural and cultivated ecosystems. Mycologia, 1-20. https://doi.org/10.1080/00275514.2021.1947641
- Covacevich, F., Hernandez Guijarro, K., Crespo, E. M., Lumini, E., Rivero Mega, M. S., & Lugo, M. A. (2021). Arbuscular mycorrhizal fungi from argentinean highland puna soils unveiled by propagule multiplication. Plants, 10(9), 1803. https://doi.org/10.3390/plants10091803
- Fernández, M. V., Pildain, M. B., & Barroetaveña, C. (2021). Caracterización del estado del arte, uso y agregado de valor del recurso hongos comestibles en el sector gastronómico de la cordillera de Chubut. Revista de Investigaciones Agropecuarias 47 (2): 216-223.

https://repositorio.inta.gob.ar/xmlui/bitstream/handle/20.500.12123/10189/RIA_VOLUMEN47_n2_p.216-223.pdf?sequence=1&isAllowed=y

- Garita, S. A., Bernardo, V. F., Gonzalez, M., Ripodas, J. I., Arango, M. C., & Ruscitti, M. (2021). The false root-knot nematode: Modification of the root anatomy and alteration of the physiological performance in tomato plants. Rhizosphere, 100424. https://doi.org/10.1016/j.rhisph.2021.100424
- Rajchenberg, M., Pildain, M. B., de Errasti, A., Riquelme, C., Becerra, J., Torres-Díaz, C., & Cabrera-Pardo, J. R. (2021). Species and genera in *Aleurodiscus* sensu lato as viewed from the Southern Hemisphere. Mycologia, 1-14. https://doi.org/10.1080/00275514.2021.1940671
- Ramírez, N. A., de Madrignac, B. R., & Niveiro, N. (2021). *Marasmius magnus* (Marasmiaceae, Basidiomycota) en Argentina. Darwiniana, nueva serie, 273-281. https://doi.org/10.14522/darwiniana.2021.92.957
- Vitale, R. G. (2021). Role of antifungal combinations in difficult to treat *Candida* infections. Journal of Fungi, 7(9), 731. https://doi.org/10.3390/jof7090731

Nuevos taxones para Argentina

Stereodiscus Rajchenb. & Pildain, **gen. nov**
Rajchenberg, M., Pildain, M. B., de Errasti, A., Riquelme, C., Becerra, J., Torres-Díaz, C., & Cabrera-Pardo, J. R. (2021). Species and genera in *Aleurodiscus* sensu lato as viewed from the Southern Hemisphere. Mycologia, 1-14. https://doi.org/10.1080/00275514.2021.1940671

Trichoderma austroindianum V.A. Barrera, Iannone, A.I. Romero & P. Chaverri, **sp. nov.**
Trichoderma hortense V.A. Barrera, Iannone, A.I. Romero & P. Chaverri, **sp. nov**
Trichoderma syagri V.A. Barrera, Iannone, A.I. Romero & P. Chaverri, **sp. nov.**

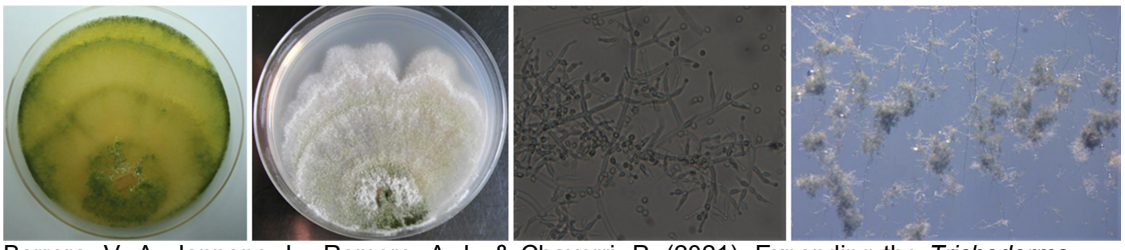

Barrera, V. A., Iannone, L., Romero, A. I., & Chaverri, P. (2021). Expanding the *Trichoderma harzianum* species complex: Three new species from Argentine natural and cultivated ecosystems. Mycologia, 1-20. https://doi.org/10.1080/00275514.2021.1947641

AMCS les desea a nuestros socios que cumplen este mes

¡Feliz cumpleaños!

María Martha Dios
Mónica Adriana Murace
Laura Domínguez
Bernardo Lechner
María Victoria Vignale
María Alejandra Rodríguez

Colaboraron con este boletín Stella Romero, Carolina Robles, Carlos Urcelay y Claudia López Lastra.

--

Asociación Micológica
Carlos Spegazzini

http://amcspegazzini.weebly.com
amcspegazzini@gmail.com
https://www.facebook.com/amcspegazzini

Dirección Consejo Directivo: INTECH, Av. Int. Marino Km 8,2, (7130) Chascomús,Argentina
Dirección Legal: Laboratorio de Micología - Edificio de Investigaciones Biológicas y Tecnológicas
Av. Vélez Sársfield 1611, 1er piso - Ciudad Universitaria - CP 5000 , Córdoba, Argentina